

Declaração de desempenho

1309-CPR-0220

1. Modelo de dobradiça AT-G, 2 peças
2. Nr. Ident.: A510G0000, A511_XXXX
3. Utilização Portas
4. Fabricante: Dr. Hahn GmbH & Co. KG
Postfach 30 01 09
41181 Mönchengladbach
5. Sistema para avaliação da estabilidade do desempenho 1
6. Norma harmonizada EN 1935:2002
7. Posto notificado O Instituto de ensaios PIV, No. 1309, Verlbort de fechaduras e guarnições, como primeiro laboratório notificado executou os primeiros ensaios correspondentes aos pontos 8.1 até 8.9 segundo a EN 1935:2002 e elaborou os relatórios de classificação

8. Características essenciais

Característica essencial	Desempenho	Especificação técnica harmonizada
8.1 Classe de uso	4	EN 1935:2002
8.2 Ciclos de ensaio com operação constante	200.000	EN 1935:2002
8.3 Medida da porta	100 kg	EN 1935:2002
8.4 Resistência ao fogo	0	EN 1634-1
8.5 Segurança	1	EN 1935:2002
8.6 Resistência à corrosão	4/5	EN 1935:2002
8.7 Protecção anti-arrombamento	1	EN 1935:2002
8.8 Classe de dobradiça	12	EN 1935:2002
8.9 Substâncias perigosas	-	EN 1935:2002

9. O desempenho do produto conforme os números 1 e 2 cumpre com o desempenho declarado segundo o número 8.

Assina pelo fabricante e em nome do fabricante de:



Eckhard Meyer

Diretor

Mönchengladbach, em 29.04.2015



PIV Prüfinstitut Schlösser und Beschläge Velbert
 Wallstraße 41 – D 42551 Velbert
 Institutsleitung: Rainer Ehle, Dipl.-Ing.
 Tel 0049-(0)2051-9506 5
 Fax 0049-(0)2051-9506 69
 Mail: piv.velbert@t-online.de



1309

Zertifikat der Leistungsbeständigkeit

Certificate of constancy of performance

1309 - CPR - 0220

Gemäß der Verordnung (EU) Nr. 305/2011 des Europäischen Parlaments und des Rates vom 09. März 2011 (Bauproduktenverordnung – CPR), gilt dieses Zertifikat für das Bauprodukt

AT-G

Artikelnummer: A510G0000
 weitere Artikelnummern siehe Produktmatrix

Ausführung: 2-teiliges Aufschraubband

hergestellt durch oder für

Dr. Hahn GmbH & Co. KG

Trompeterallee 162-170
 41189 Mönchengladbach

und erzeugt im Herstellwerk

41189 Mönchengladbach
 Trompeterallee 162-170

Dieses Zertifikat bescheinigt, dass alle Vorschriften über die Bewertung und Überprüfung der Leistungsbeständigkeit und die Leistungen beschrieben im Anhang ZA der harmonisierten Norm

EN 1935:2002

entsprechend System 1 angewendet werden und dass das Bauprodukt alle darin vorgeschriebenen Anforderungen erfüllt.

Produkt Klassifizierungsschlüssel

4	7	5	0	1	4 (5*)	1	12
Position 6*: Klasse 5 gemäß EN 1670:2007							

Dieses Zertifikat wurde erstmals am **26.11.2013** ausgestellt und bleibt gültig, solange sich die in der harmonisierten Norm genannten Prüfverfahren und/oder Anforderungen der werkseigenen Produktionskontrolle zur Bewertung der Leistung der Merkmale nicht ändern und das Produkt und die Herstellbedingungen im Werk nicht wesentlich geändert werden.

Stempel Zertifizierungsstelle

D-Velbert, 22.04.2015

Dieses Zertifikat hat insgesamt 2 Seiten



Oliver Troska, Dipl.-Ing. (FH)
 Stellv. Leiter der Zertifizierungsstelle



Produktmatrix zum
Zertifikat der Leistungsbeständigkeit
Product table for Certificate of constancy of performance



1309 – CPR – 0220

Produktbezeichnung: Product definition:	AT-G, 2-teilig/ 2-part
---	-------------------------------

Artikel-Nr. Item number	A [mm]	B [mm]	C [mm]	D [mm]	Teiligkeit Pieces	EN 1935 [Klasse] [Class]
A510_XXXX	20	68,5	22,5	13,5	2	12
A511_XXXX	27-31	68,5	22,5	13,5	2	12

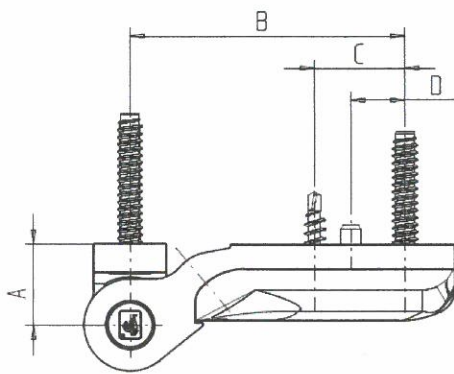

A510_XXXX

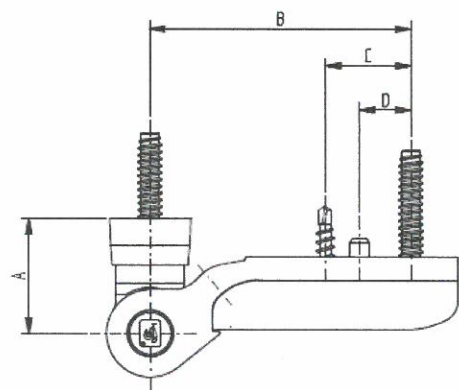

A_511_XXXX



Oliver Troska
 Oliver Troska, Dipl.-Ing. (FH)
 Stellv. Leiter der Zertifizierungsstelle
 Deputy Manager of the Notified Body



PIV Prüfinstitut Schlösser und Beschläge Velbert
Wallstraße 41 – D 42551 Velbert
Institutsleitung: Rainer Ehle, Dipl.-Ing.
Tel 0049-(0)2051-9506 5
Fax 0049-(0)2051-9506 69
Mail: piv.velbert@t-online.de



1309

Dieses Dokument ist eine Übersetzung des Zertifikates durch Dr. Hahn GmbH & Co KG

Este documento é uma tradução do certificado da empresa Dr. Hahn GmbH & Co. KG.

Certificado de resistência de desempenho

Certificate of constancy of performance

1309 - CPR - 0220

Conforme a disposição (UE) Nr. 305/2011 do Parlamento e do Conselho Europeu do 09 de março de 2011 (Norma sobre produtos para a construção - CPR), este certificado é válido para o produto de construção

AT-G

Número de artigo: A510G0000

*para outros números de artigo ver a matriz de produtos,

Modelo: 2-peças Dobradiça aparafusável

fabricada por ou para

Dr. Hahn GmbH & Co. KG

Trompeterallee 162-170
41189 Mönchengladbach

e gerada na planta de produção

41189 Mönchengladbach

Trompeterallee 162-170

Este certificado certifica que todas as disposições sobre a avaliação e controlo da resistência de desempenho e os desempenhos descritos no anexo ZA da norma harmonizada

EN 1935:2002

serão utilizados conforme o sistema <1> e que o produto para construção cumpre com todas as exigências nele descritas

Produto Chave de classificação

4	7	5	0	1	4 (5*)	1	12
Posição 6*: Classe de corrosão 5, EN 1670:2007							

Este certificado foi emitido pela primeira vez no dia 26.11.2013 e permanece válido enquanto o procedimento de ensaio mencionado na norma harmonizada e/ou os requisitos dos controlos de produção próprios para a avaliação do desempenho das características não mudem e os produtos e as condições de produção na planta não sejam essencialmente mudadas.

Declaração de segurança

Regulamento REACH - CE 1907/2006

Prezado cliente,

no dia 01.06.2007 entrou em vigor o regulamento CE 1907/2006 para o registo, a avaliação, autorização e restrição dos produtos químicos (REACH). O objectivo é registar e avaliar todos os produtos químicos utilizados na União Europeia.

A empresa Dr. Hahn GmbH & Co. KG é fabricante de dobradiças para portas, sendo assim é fabricante dos denominados “produtos”. A nossa empresa não produz produtos químicos, porém os utiliza exclusivamente como recursos auxiliares para nossa produção. Como “utilizador posterior” não estamos obrigados a efectuar pré-registos, porém dependemos das informações e principalmente do registo dos produtos químicos utilizados realizado pelos nossos pré-fornecedores. A fase de pré-registo que finalizou no dia 1 de dezembro, entretanto já encerrou, e até agora não levou a nenhuma restrição detectável no nosso programa de produtos e prestações de serviço.

Segundo o nosso nível actual de conhecimentos e as informações até agora disponíveis dos nossos pré-fornecedores os produtos fornecidos para o senhor até agora não contém nenhuma substância que esteja enumerada na lista das substâncias que suscitam elevada preocupação (SVHC; versão 20.06.2013) conforme o anexo XIV do regulamento REACH.

Estas informações dos produtos baseiam-se no estado actual dos nossos conhecimentos e experiências.

Ficamos à sua disposição para responder outras perguntas.

Com os melhores cumprimentos
Dr. Hahn GmbH & Co. KG



Ulli Cremers

QMB

Mönchengladbach, den 24.06.2013